

Sesión XIII

24 / JUNIO / 2010



PRESA LA VEGA

Cómite técnico para el manejo integral

**Comité Técnico para el Manejo
Integral de la Presa la Vega**

Orden del día



1. Registro de participantes.
2. Presentación de los asistentes.
3. Bienvenida por parte del Centro Universitario de los Valles.
4. Informe de la integración del Comité de Vigilancia Participativa.
5. Informe de la oficialización de Programa de Empleo Temporal.
6. Propuesta de señalización de la Presa La Vega como sitio Ramsar.
7. Seguimiento de acuerdos de la sesión anterior.
8. Asuntos varios.
 - Convocatoria para el segundo recorrido de supervisión 2010.



Reunión para la
integración del
Comité de Vigilancia
Participativa y la
oficialización del
Programa de
Empleo Temporal



Comité de Vigilancia Participativa



- Es el conjunto de personas que se constituyen formalmente en su comunidad para estudiar, analizar y revisar los problemas relacionados con el cumplimiento de las disposiciones legales aplicables en materia de recursos naturales; así como para definir la participación de la sociedad en las acciones de vigilancia participativa; es decir, se constituyen para el cuidado y defensa de los recursos naturales de la comunidad.
- Los Comités de Vigilancia Ambiental Participativa ejercerán su derecho a formular y promover la Denuncia Ambiental, como un instrumento legal para prevenir y/o detener, o en su caso sancionar, por parte de la PROFEPA, los ilícitos ambientales o en materia de recursos naturales que puedan provocar o hayan provocado un desequilibrio ecológico.
- **El Comité ya se integró formalmente, falta la entrega de documentación a PROFEPA para elaboración de credenciales. Posteriormente se procederá a la capacitación de los vigilantes y a la elaboración del programa de trabajo.**

Programa de Empleo Temporal



- El PET es un programa temporal de empleo para población local encaminado a mejoras comunitarias.
- Entre las actividades a realizar se incluye la limpieza de: 5 Km de retiro de residuos de la ribera, 3.5 Km de retiro de residuos del fondo; además instalación de letreros, contenedores y mantenimiento de arbolado, así como la limpieza de 2 hectáreas del Embalse La Morita y de 15 hectáreas de la Zona Arqueológica Guachimontones*.
- Adicionalmente se planea la realización de talleres de cultura ambiental para los usuarios locales (pescadores, restauranteros, agricultores y comunidad educativa local).
- Para mayor información visitar el sitio del Centro de Información del Programa de Empleo Temporal: www.cipet.gob.mx
- **El pasado 04 de junio se oficializó el programa y posteriormente iniciaron las actividades del PET, mismas que se han documentado vía fotográfica. Hace un par de semanas enviaron su documentación completa a la SEMARNAT y posteriormente recibieron el primer apoyo económico correspondiente a la compra de materiales y equipos.**

Propuesta de señalización como sitio Ramsar



Se propone la señalización de la Presa La Vega como sitio Ramsar a través de un cartel informativo que presente la riqueza biológica del lugar. Puede incluir fotografías, información local, recomendaciones, prohibiciones.





Propuesta de señalización como sitio Ramsar



Este material ya se encuentra en diversos sitios Ramsar del Estado de Jalisco.

Se requieren recursos para su construcción e instalación. La SEMADES puede generar el contenido y el diseño.



Fecha: 30 Abril 2010

Datos del Cliente

Nombre: Secretaría de Medio Ambiente para el Desarrollo Sustentable

E-mail: antonio.ordorica@jalisco.gob.mx Representante: Biol. Antonio Ordorica Hermosillo

Dirección: Av. Circunvalación 1078, Col. Mezquitán Country

Teléfono: 3030.8265 y 3030.8250 R.F.C. _____

Modelo display

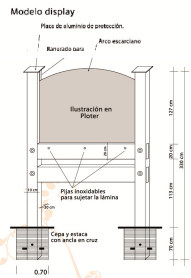

Modelo Display
 Estructura: Madera de Pino
 Placa: Alucobond de 4mm
 Ilustración: Vinyl Alta Calidad con barniz antifitfitti (dos caras)
 Medida: 1.50mts x 1.50mts (ilustración)
Precio Unitario \$14,700.00 + I.V.A.

Modelo Bandera

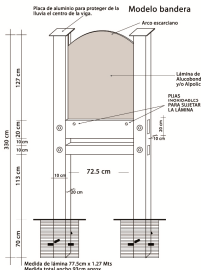

Modelo Bandera
 Estructura: Madera de Pino
 Placa: Alucobond de 4mm
 Ilustración: Vinyl Alta Calidad con barniz antifitfitti (dos caras)
 Medida: 0.75mts x 1.50mts (ilustración)
Precio Unitario \$11,400.00 + I.V.A.

Si desea leer las especificaciones antes de aceptar esta cotización, al aceptar nuestra cotización, usted confirma que se contrataron nuestros servicios para el trabajo antes descrito, si hubiese cambios en los requerimientos y/o especificaciones de este trabajo, nos reservamos el derecho de modificar lo ya presupuestado. Si el proyecto fuese cancelado o pospuesto, el cliente se compromete a pagar el tiempo y materiales utilizados hasta ese momento, este presupuesto es valido por diez días.

NUESTRO PRECIOS NO INCLUYEN I.V.A.
 TODO TRABAJO REQUIERE DEL 50% DE ANTICIPO Y EL RESTO CONTRA ENTREGA
 EN ESPERA DE SU RESPUESTA FAVORABLE, QUEDAMOS A SUS ORDENES

Nombre _____

Acuerdos XII sesión



- TEUCHITLÁN y SEMADES: generación del Reglamento Municipal de Ecología.
- SEMADES y CEA: recursos para la realización del Programa de Manejo.
- INGENIO TALA: informar estatus de la construcción de su Planta de Tratamiento de Aguas Residuales PTAR.
- TALA y SEMADES: seguimiento a los nuevos desarrollos urbanos de su municipio, en particular del estatus de los proyectos de PTAR.
- CEA: envío al Ayuntamiento de Teuchitlán el proyecto ejecutivo de colectores y PTAR.
- TEUCHITLÁN: informar a la CEA su propuesta para la firma del convenio para la PTAR.
- TEUCHITLÁN: investigar el proyecto de desarrollo que se está dando en los terrenos colindantes de la cortina.

Convocatoria del segundo recorrido de supervisión en la Presa La Vega, julio 2010

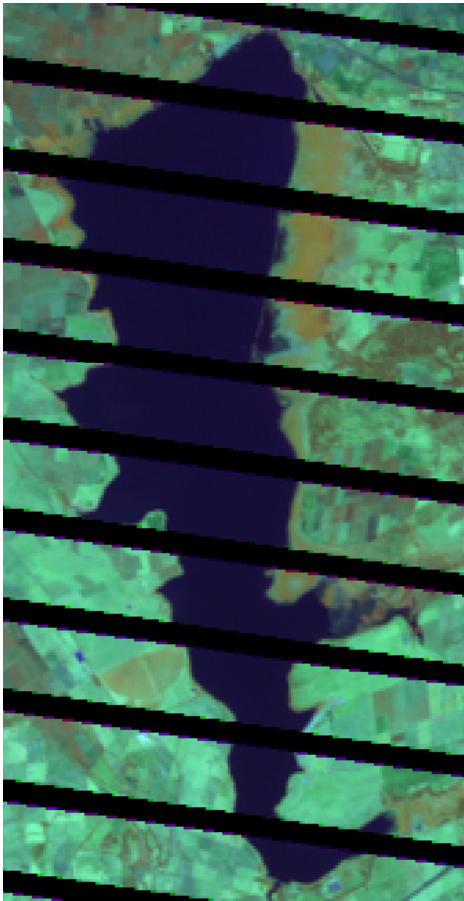

Recorrido:

- Vía terrestre visitamos los sitios:

1. Cortina.
2. Inicio del Río Ameca.
3. Zona de restaurantes.
4. Confluencia del canal de La Estanzuela.
5. Andador camino antiguo a Guadalajara.
6. Arroyo El Tajo.
7. La Morita.

Participantes:

- CEA

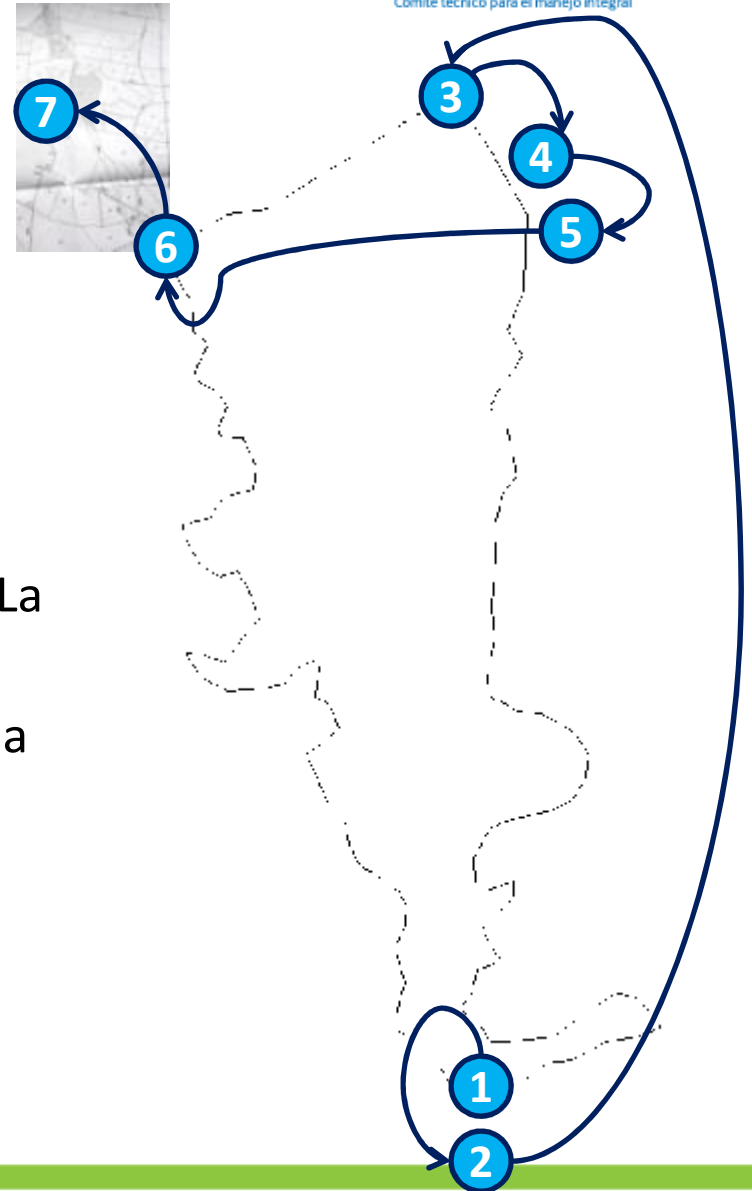

Asuntos varios

